По сообщению средства массовой информации об угрозе жизни посетителей аптеки Твери организовано проведение проверки

В ходе мониторинга средств массовой информации выявлена публикация, в которой сообщается о том, что в доме №12, расположенном по улице Вагжанова города Твери, с крыши свисает огромная сосулька, которая упав, может причинить существенный вред здоровью посетителей аптеки, расположенной на первом этаже здания. Рядом со входом в аптеку находится ограждающая лента, однако ее предназначение непонятно, так как она не ограждает место возможного падения сосулек.

По вышеизложенному сообщению Московским межрайонным следственным отделом г. Тверь следственного управления Следственного комитета Российской Федерации по Тверской области организовано принципиальное и жесткое реагирование в виде доследственной

© 2024 Следственное управление Следственного комитета Российской Федерации по Тверской области

проверки, в ходе которой будет дана правовая оценка действиям сотрудников управляющей компании на предмет оказания услуг, не отвечающих требованиям безопасности жизни и здоровья граждан. Действиям должностных лиц администрации города также будет дана юридическая оценка, в связи с чем они будут опрашиваться, истребоваться документы, подтверждающие их должностной статус, полномочия, изучаться правомерность их действий (бездействий) по обеспечению безопасной среды жителей муниципального образования.

По результатам доследственной проверки будет принято процессуальное решение.

Изображения

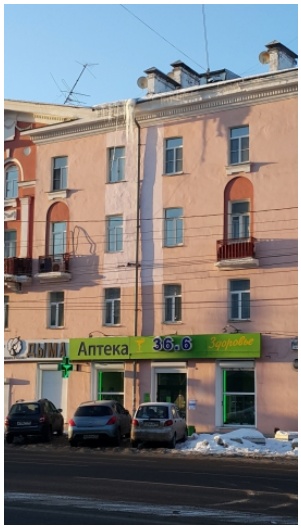

02 Марта 2018

Адрес страницы: https://tver.sledcom.ru/news/item/1206792

© 2024 Следственное управление Следственного комитета Российской Федерации по Тверской области