В Тверской области осужден один из членов организованной группы «черных риелторов»

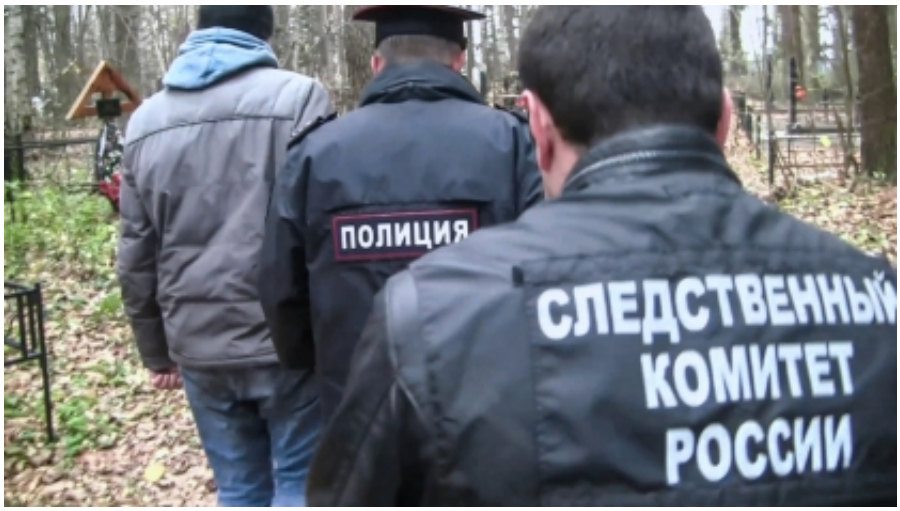

Собранные следственными органами Следственного комитета Российской Федерации по Тверской области доказательства признаны судом достаточными для вынесения приговора в отношении 57-летнего гражданина Республики Беларусь. Он признан виновным в совершении в составе организованной преступной группы преступлений, предусмотренных п. «а» ч. 4 ст. 158 УК РФ, ч. 4 ст. 159 УК РФ, п. «а, ж, к» ч. 2 ст. 105 УК РФ (тайное хищение чужого имущества в крупном размере; мошенничество в особо крупном размере, повлекшее в каждом случае лишение прав гражданина на жилое помещение; убийство более двух лиц с целью сокрытия и облегчения совершения другого преступления).

Следствием и судом установлено, что в 2016 году мужчина, проживавший нелегально на территории России, действуя совместно с другими членами организованной преступной группы, находясь на территории Конаковского и Рамешковского районов Тверской области, убил четырех граждан с целью облегчения совершения мошенничества и сокрытия следов преступлений, в результате которых группа завладела двумя квартирами жителей города Москвы. С банковских карт одного из потерпевших при участии осужденного членами группы похищены денежные средства в сумме не менее 470 тысяч рублей.

Основной целью преступной группы являлись имущественные преступления против собственности – мошенничества путем лишения граждан права на жилое помещение и завладение им в целях последующего отчуждения. Под прицел ее участников, как правило,

© 2024 Следственное управление Следственного комитета Российской Федерации по Тверской области

попадали одинокие, ведущие асоциальный образ жизни граждане – собственники квартир в столице.

Группа действовала на протяжении 2013-2018 годов на территории Московской и Тверской областей с особой жестокостью и цинизмом. Преступная деятельность пресечена в марте 2018 года. В раскрытии серии убийств и мошенничеств принимали активное участие следователи и криминалисты следственного управления Следственного комитета Российской Федерации по Тверской области при оперативном сопровождении со стороны личного состава Главного управления уголовного розыска МВД России и регионального УМВД России.

Приговором суда подсудимому назначено наказание в виде лишения свободы с отбыванием в исправительной колонии строгого режима сроком на 15 лет.

27 Ноября 2019

Адрес страницы: https://tver.sledcom.ru/news/item/1413992

© 2024 Следственное управление Следственного комитета Российской Федерации по Тверской области