В преддверии празднования 68-й годовщины образования службы криминалистики следователи - криминалисты отдела криминалистики и следователи следственных отделов Следственного комитета встретились с журналистом телерадиокомпании

18 октября 2022 года в преддверии Дня образования службы криминалистики на телерадиокомпании ТНТ «Тверской проспект» состоялся прямой эфир передачи «Тема дня». В студию были приглашены старшие следователи-криминалисты отдела криминалистики следственного управления Следственного комитета по Тверской области Михаил Никитин и Илья Зеленин, старший следователь Заволжского межрайонного следственного отдела г. Тверь Екатерина Былинкина и следователь Калининского межрайонного следственного отдела Анастасия Федюнина.

Ведущим программы для обсуждения за «круглым столом» были предложены актуальные темы, касающиеся работы следователя-криминалиста Следственного комитета и следователей следственных отделов при раскрытии преступлений.

© 2024 Следственное управление Следственного комитета Российской Федерации по Тверской области

Участники программы рассказали о своем отношении к профессии, отметив, что она требует полной самоотдачи, напряженного труда, высокого уровня вузовской подготовки и постоянного самосовершенствования. Сообщили зрителям о самых резонансных уголовных делах, которые были расследованы в ведомстве в текущем периоде 2022 года, о применении на практике научно-технических средств и научно обоснованных рекомендаций, направленных на раскрытие и расследование тяжких и особо тяжких преступлений.

Изображения

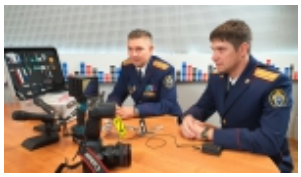
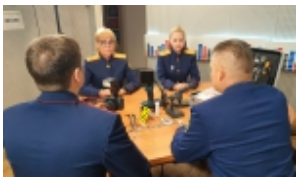
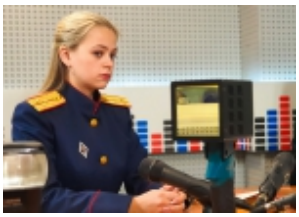

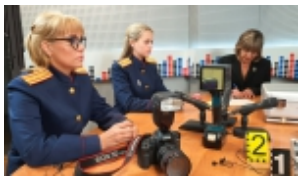

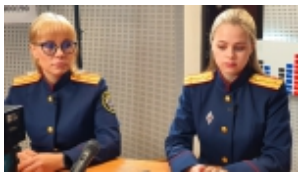

18 Октября 2022

Адрес страницы: https://tver.sledcom.ru/news/item/1732327

© 2024 Следственное управление Следственного комитета Российской Федерации по Тверской области